Vous avez reçu cet email car vous vous êtes inscrit à l'Infolettre de la PEIDD.
Pour se désinscrire suivre ce lien.

Addictothèque *(peidd.fr)*
Plateforme d'Information Drogues et Dépendances
La Réunion - Mayotte

Portée par SAOME Santé Addictions Outre-Mer

Mars 2023 - Infolettre n°138

Etudes et observations

Les drogues à 17 ans. Analyse de l'enquête ESCAPAD 2022. Tendances n°155. OFDT. Mars 2023
En savoir plus

Évolution des caractéristiques des personnes prises en charge dans les CSAPA en 2020. Données récap. OFDT. Février 2023
En savoir plus

Puff, vape, tabac chauffé : l'essentiel en 3 questions. Masanté.re. Février 2023
En savoir plus

Dr Jean-Victor Blanc : « On sort des tabous qui ont trop longtemps englobé les troubles psychiques ». Réseau CHU. 16 Février 2023
En savoir plus

Prise en charge sanitaire et sociale

Affichettes pour informer sur les nouvelles orientations en matière de RdR Alcool. SOLALE. Mars 2023
En savoir plus

Pratiques addictives en milieu de travail - Comprendre et prévenir. Brochure de l'INRS. Février 2023
En savoir plus

Recommandations pour l'accompagnement des personnes âgées souffrant d'une addiction. Guide déontologique à l'intention des médecins d'établissements médicosociaux et des médecins de famille. FS, GREA. Décembre 2022
En savoir plus

Méthode OSER - Observer, situer, écouter, renseigner. Pour les professionnel.le.s en contact avec les jeunes. Brochure du GREA. Novembre 2022
En savoir plus

Réduction des risques en hébergement : des outils pour l'intégrer dans les pratiques. Vidéo et fiches synthétiques. Fédération Addiction, Fédération des acteurs de la solidarité en Auvergne-Rhône-Alpes, Addictions France. Novembre 2022
En savoir plus

Initiatives en régions

974 La Réunion

Ciné-débat sur la justice restaurative « Je verrai toujours vos visages ». ARCJR et IFJR. A Saint Paul. Le 30 mars 2023
En savoir plus

Atelier découverte pour s'initier à la pratique de la langue des signes. Réseau Sourds et Santé Réunion. A Saint Pierre. Les 30 et 31 mars 2023
En savoir plus

Appel à projets régional « Addictions » 2023. ARS, MILDECA, CGSS et Région Réunion. Jusqu'au 14 avril 2023
En savoir plus

Rencontre interprofessionnelle « Vigilances ». SAOME. Au Port. Le 19 avril 2023
En savoir plus

Formation PSSM - Premier Secours en Santé Mentale. IREPS Réunion. A la Saline-les-Bains. Les 11 et 12 mai 2023
En savoir plus

Formation Entretien Motivationnel. 2 sessions de niveau 1, 1 session de niveau 2. IREPS Réunion. A la Saline-les-Bains. En avril, septembre et novembre 2023
En savoir plus

MAIS AUSSI…

L'association Addictions France recrute
En savoir plus

Le CHOR recrute, pour son équipe d'addictologie
En savoir plus

Le Réseau OTE recrute
En savoir plus

976 Mayotte

Appel à projets 2023 pour la lutte contre les drogues et les conduites additives. MILDECA, ARS, ANCT, CSSM de Mayotte. Jusqu'au 31 mars 2023
En savoir plus

Appel à projets FIPD 2023 « Prévention de la délinquance ». Préfecture de Mayotte. Jusqu'au 14 avril 2023
En savoir plus

Appel à projets « Égalité entre les femmes et les hommes à Mayotte ». Préfecture de Mayotte. Jusqu'au 30 avril 2023
En savoir plus

MAIS AUSSI…

STATistiques et Indicateurs de la Santé et du Social de Mayotte 2021. ARS Mayotte. Janvier 2023
En savoir plus

Focus

Addictions en milieu professionnel : briser le tabou & améliorer la santé et le bien-être au travail

Une démarche d'engagement des employeurs

Alcool, tabac, cannabis, médicaments psychotropes… le milieu du travail n'est pas épargné par ces produits. Or, l'usage occasionnel ou répété de substances psychoactives (SPA) peut représenter un risque pour la santé et la sécurité des travailleurs, et poser des problèmes au fonctionnement et à la performance des organisations. Nombre d'employeurs sont démunis face à cette problématique.

Milieu professionnel, facteur de risque ou de protection des usages et addictions ?

Avoir un emploi joue généralement un rôle protecteur vis-à-vis des addictions.
Or, de récentes recherches scientifiques ont mis en évidence l'importance des conduites addictives en milieu professionnel.

En effet, certaines conditions de travail engendrant stress, harcèlement, perte de sens du travail, risques psycho-sociaux, peuvent favoriser les consommations de SPA.

L'isolement et la charge de travail liés à la crise de la Covid-19 ont d'ailleurs joué un rôle dans la hausse de ces usages.

Ceux-ci peuvent impacter les parcours professionnels et la qualité de vie au travail : perte d'emploi, accidents du travail…

La prévention – une nécessité et un investissement

Les employeurs se sentent de plus en plus concernés par ces questions, jusqu'alors taboues en milieu professionnel. Dépassant les interdictions et les mesures répressives, ils voient la prévention comme une nécessité, un investissement utile au bon fonctionnement des organisations et à la qualité du travail.
Mieux identifier les addictions et les facteurs susceptibles de les influencer permet à la fois d'améliorer l'environnement de travail et de favoriser le développement d'actions de prévention en entreprise.

Dans cette dynamique, la **nouvelle Stratégie interministérielle de mobilisation contre les conduites addictives 2023-2027** (MILDECA) prévoit :

- d'accélérer la sensibilisation des dirigeants d'organismes publics ou privés pour qu'ils s'engagent dans des démarches de prévention globale des conduites addictives.
- développer les outils opérationnels en appui de cette démarche de prévention.

A cet effet, la MILDECA propose le **dispositif ESPER**, qui **s'adresse à toute organisation employant du personnel**, quelle que soit sa taille ou son secteur d'activité (entreprises, associations, ministères, collectivités, établissements publics…).

Les Entreprises et les Services Publics s'Engagent Résolument

Dispositif ESPER – engagement des employeurs à prévenir les conduites addictives

Ce dispositif, lancé à l'automne 2021 par la MILDECA, « a pour but de faire de la **prévention des conduites addictives en milieu professionnel** un **enjeu essentiel** de la santé, de la qualité de vie au travail et de la responsabilité sociale de tout employeur mais aussi un **outil de management** en faveur du dialogue social et de la performance.»

ESPER engage les signataires de la charte à :

- définir un projet global de prévention des conduites addictives dans le cadre de la promotion de la santé au travail,
- instaurer le dialogue et créer un climat de confiance,
- mettre en œuvre une démarche de prévention non stigmatisante, respectant la dignité des personnes,
- accompagner les travailleurs vulnérables et prévenir la désinsertion professionnelle.

En savoir + sur ESPER

Prev’camp, accompagner les entreprises et services publics, au plus près des territoires

Afin de soutenir le déploiement du dispositif ESPER, le réseau de l’Anact (Association nationale pour l’amélioration des conditions de travail) propose un accompagnement gratuit et sur mesure aux organisations privées et publiques, via le **projet Prev’camp** : ***Prévention des conduites addictives en milieu professionnel***.

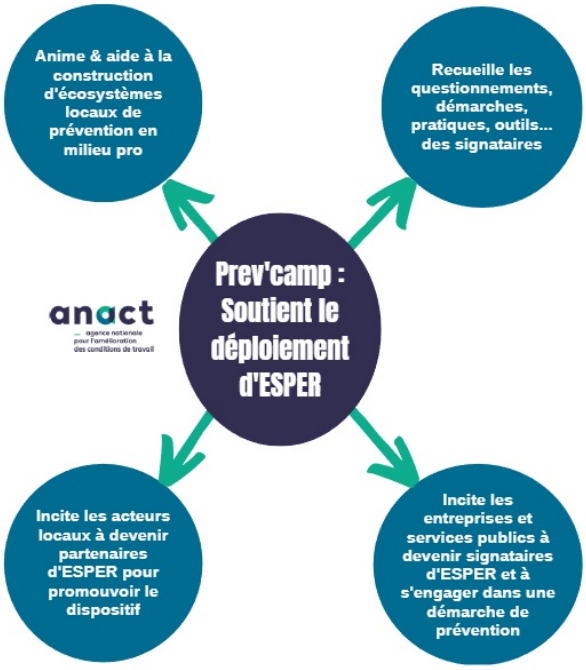

Pour permettre aux organisations de déployer une démarche de prévention les conduites addictives au sein de leurs structures, Prev’camp leur propose :

- des séances d'information/sensibilisation
- des ateliers de partage d'expériences
- un accompagnement individuel ou collectif
- des conseils à la carte

A ce jour, La Réunion compte :

- 9 entreprises et administrations réunionnaises signataires de la charte d'engagement. D’autres organisations locales prévoient de rejoindre le programme.

- 4 partenaires, dont l'association Addictions France et SAOME, Centre de ressources et d'expertise sur les usages et addictions. Les partenaires s’engagent à promouvoir le dispositif et à faire émerger des actions communes, pour une prévention efficace des conduites addictives. Ils mettent à disposition du réseau leurs compétences pour œuvrer dans ce sens.

Votre structure souhaite :

devenir signataire ou partenaire d'ESPER ?
faire appel à Prev'camp ?

Contacts, bibliographie et ressources disponibles dans l'article complet :

Consulter l'article complet

Agenda national et international

ÉVÉNEMENTS EN LIGNE

Sommet virtuel « Trauma, Attachement & Résilience ». Voie quantique. Du 09 au 20 mars 2023
En savoir plus

E-Add 2023 - e-congrès national sur les addictions « Quoi de neuf docteur en addicto ? ». En ligne. Le 22 mars 2023 (accessible en

replay jusqu'au 31 mai 2023)
En savoir plus

Webinaire « Tabac et médicaments en psychiatrie ». Centre de ressources de réhabilitation psychosociale. Le 29 mars 2023
En savoir plus

Webinaire « Les développements de la justice restaurative en France ». IFJR. Le 30 mars 2023
En savoir plus

ARCA'fé « Psychiatrie et addictions : les pathologies duelles ». En visio. ARCA Sud. Le 11 avril 2023
En savoir plus

ÉVÉNEMENTS EN PRÉSENCE - RAPPEL

27es Rencontres du RESPADD « Addictions et technologies ». A Villers-lès-Nancy. Les 1er et 2 juin 2023
En savoir plus

Congrès international d'addictologie de l'Albatros « Addictions : le renouveau ? ». Un Paris. Du 6 au 8 juin 2023
En savoir plus

12e congrès de la Fédération Addictions « Addictions : des territoires et des espaces sans limites ? ». A Orléans. Les 15 et 16 juin 2023
En savoir plus

Autres événements à découvrir dans la rubrique Agenda de l'Addictothèque
Cliquer ici

APPELS A PROJETS / A CANDIDATURES

Appels à projets (Direction de la protection judiciaire de la jeunesse, Fondation de France, IReSP, INCa, MILDECA) dans la rubrique dédiée de l'Addictothèque
Cliquer ici

WEBINAIRES PASSES ET A VENIR

Consulter les webinaires accessibles & autres événements passés et en ligne (opioïdes, chemsex, comorbidités psychiatriques, sensibilisation au RPIB…)
Cliquer ici

Vous aussi

Vous pouvez consulter les lettres d'information déjà publiées.

Vous souhaitez annoncer un événement (formation, journée de prévention, colloque...) ou faire partager le bilan d'une action en lien avec une addiction ou le trafic de drogues : pour une parution dans une prochaine Infolettre, transmettez-nous vos informations avant le 5 de chaque mois par mail à : peidd@saome.fr.

SAOME
Santé Addictions Outre-Mer

SAOME
115 C allée de Montaignac
97427 ETANG-SALE-LES-HAUTS
LA REUNION
Tél : 0262 22 10 04

Cet email a été envoyé à {{ contact.EMAIL }}.
Vous avez reçu cet email car vous vous êtes inscrit sur SAOME.

Se désinscrire en suivant ce lien

Envoyé par sendinblue

© 2023 Centre de Ressources et d'Expertise sur les usages et addictions - SAOME